Laredo, Texas: Puente Comercial de las Américas

Agenda

1. Posicionamiento de Laredo
2. Corredores de comercio en el mercado NAFTA
3. Servicios al Comercio Exterior
4. Costos Regionales
5. Por qué Laredo?

1. Posicionamiento de Laredo

Los 10 Distritos Aduaneros más importantes de Estados Unidos en billones US $

2. Corredores de Comercio en el Mercado NAFTA

Corredor NAFTA

Fuente: Nasco Corridor

Mercado NAFTA

Población: 450 millones

Comercio: $ 946.1 billones

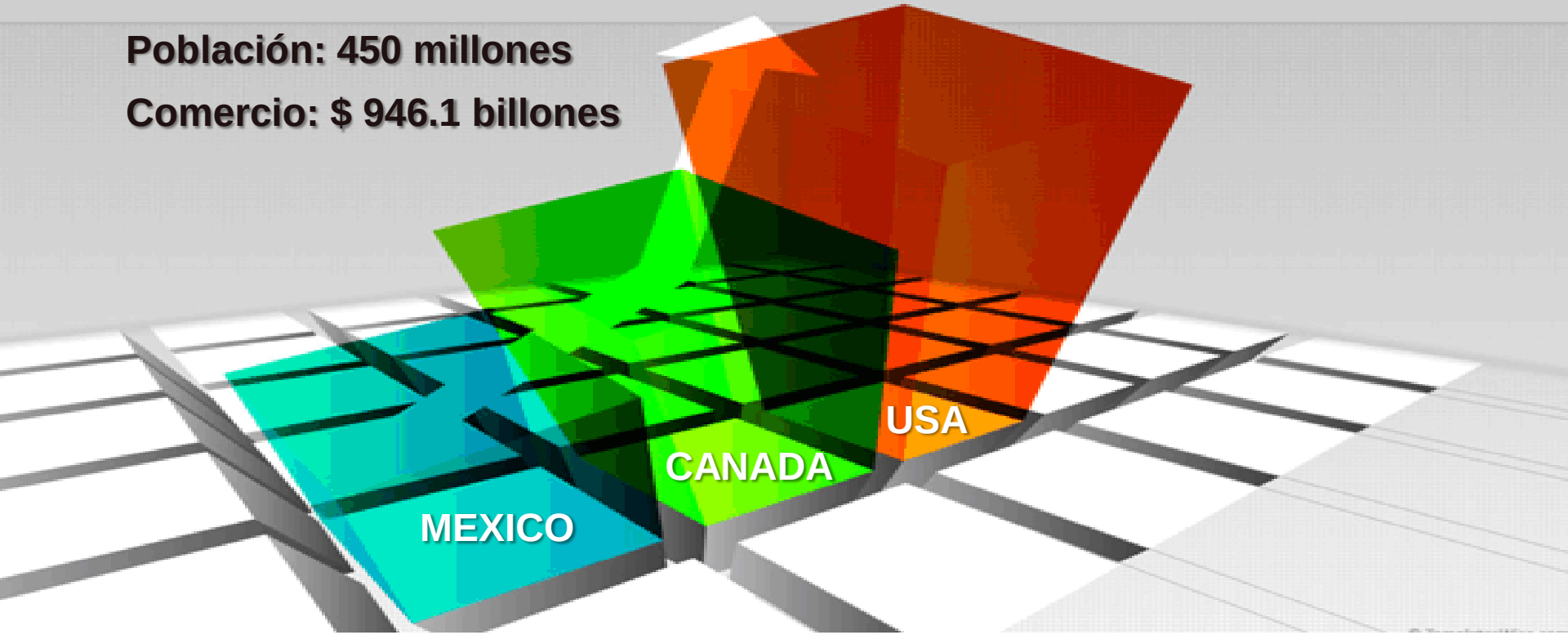

Mercado Centro USA

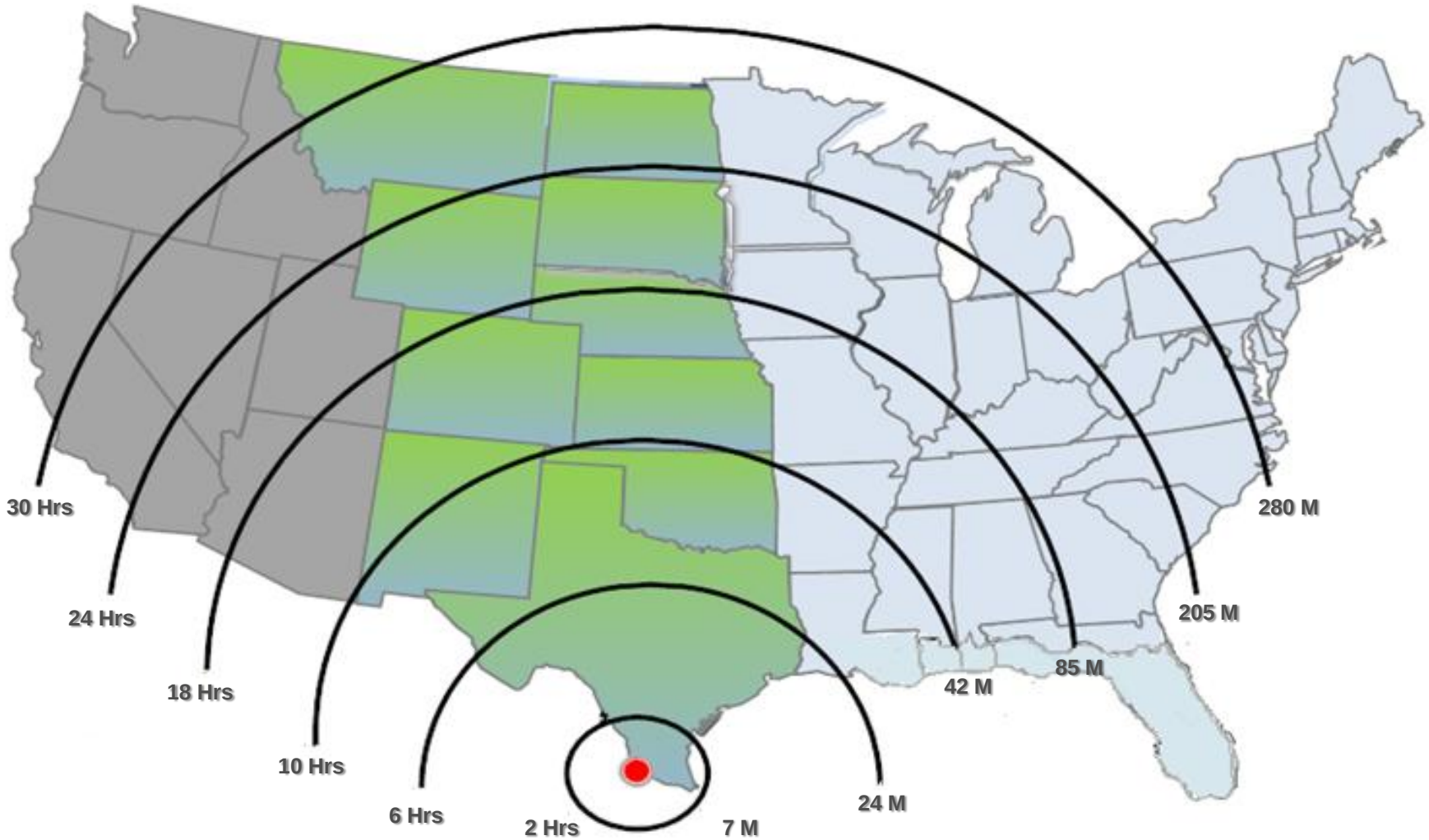

Corredor NAFTA- Rutas

Fuente: Nasco Corridor

Corredor NAFTA- Seguridad

IRRIS®

- ✓Seguimiento de la Carga
- ✓Condiciones del tiempo
- ✓Vigilancia en la ruta
- ✓Análisis del Destino
- ✓Cruce Fronterizo
- ✓Infraestructura

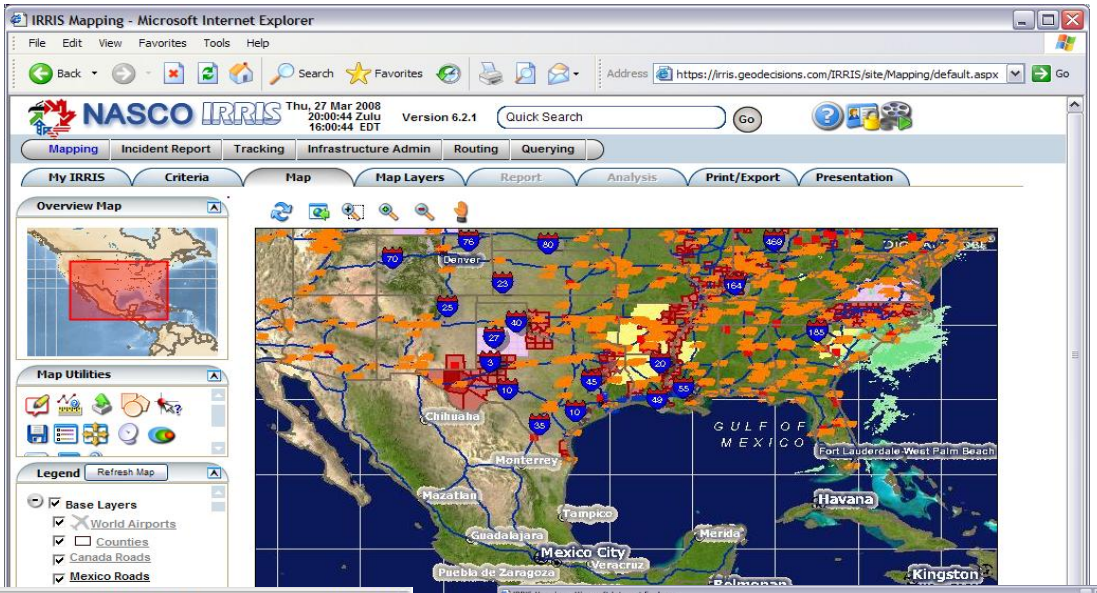

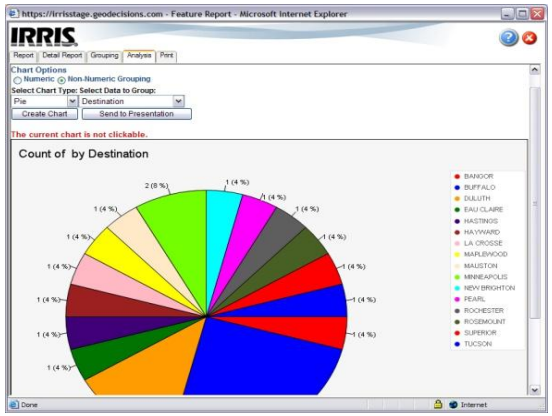

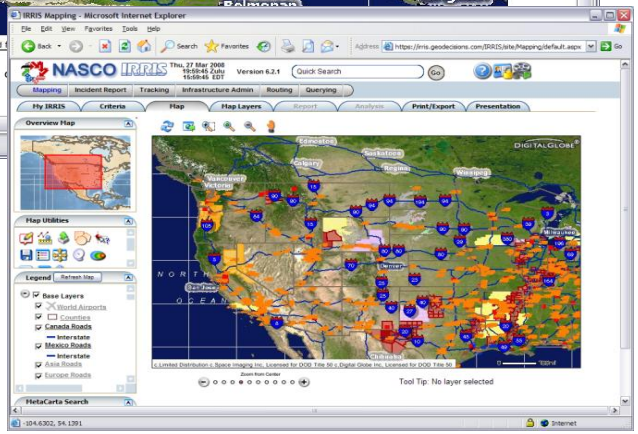

3. Servicios al Comercio Exterior

Aeropuerto Internacional de Laredo

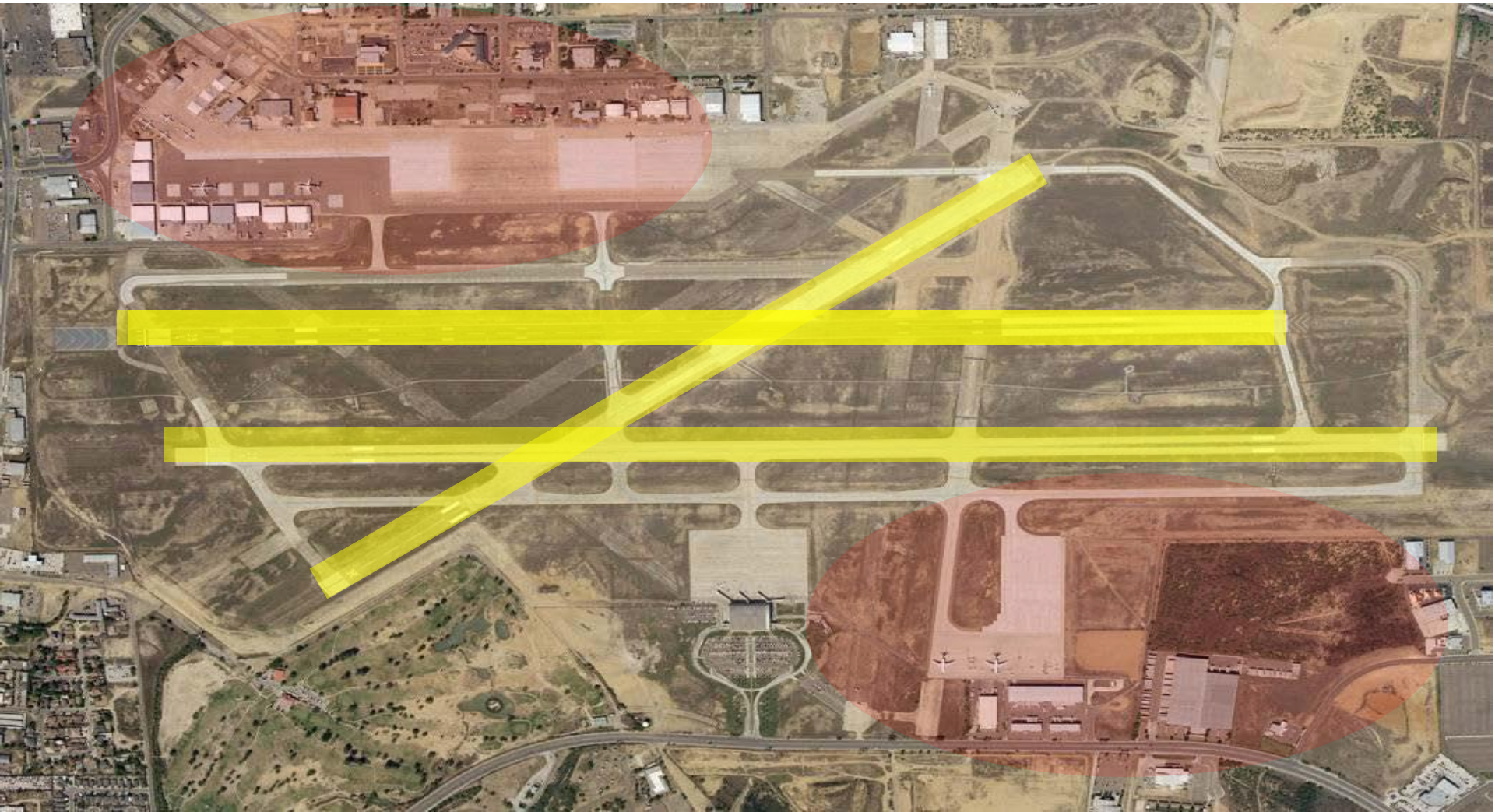

Infraestructura de Carga

- Más de 20 Empresas Charter
- Capacidad adicional de plataforma para estacionar 35 aviones tipo B-757
- 37,800 m2 áreas de almacenaje

Infraestructura de Carga

- Operaciones actual = 50,000 vs Capacidad de más de 260,000 arribos
- Disponibilidad de Zona Franca
- Servicio de Aduana Americana 24/365
- Agilidad y rapidez en el manejo de carga

Operaciones Logísticas en Laredo de Clase Mundial

TOP 10

CEVA
UPS Supply Chain Solutions
exel
TNT sure we can
FedEx
DB SCHENKER
Agility A New Logistics Leader
PANALPINA on 6 continents
KUEHNE+NAGEL
C.H. ROBINSON WORLDWIDE, INC.

SCHNEIDER LOGISTICS
Expeditors You'd be surprised how far we'll go for you.
DSV
CAT Logistics
PENSKE Logistics
GEODIS
APL Logistics
Ryder Logistics & Transportation Solutions Worldwide
NYK LOGISTICS & MEGACARRIER
NIPPON EXPRESS Global Logistics Provider
OHL

4. Costos Regionales

Comparación Costo de Aeropuerto

(DC-8-61/71 - 249,000 lbs)

	Laredo Texas	Miami Florida	LAX California	JFK New York
Landing Fee Rate	$ 0.75	$ 1.18	$ 3.33	$ 6.40
Landing Fee	$ 186.75	$ 293.82	$ 829.17	$ 1,593.60
Parking Fee (24 Hrs.)	$ 0	$300.00	$100.00	$192.00
Total	$ 186.75	$593.82	$929.17	$1785.60

Carga Terrestre

Hacia Laredo De	Tiempo Horas	Costo US $ Dry Van	Costo US $ Reefer
Pto. Lázaro Cárdenas	17	1400	1600
Pto. Manzanillo	18	1700	1900
Pto. Tampico	13	1300	1500
Pto. Veracruz	19	1600	1800

Carga Ferroviaria

Hacia Laredo	Tiempo	Costo US$
De	Horas	Dry Van
Pto. Lázaro Cárdenas	40	606
Pto. Manzanillo	45	850
Pto. Tampico	24	745
Pto. Veracruz	30	790

5. Por qué Laredo?

Razones Importantes

Laredo, Texas es la capital del tratado NAFTA.

Laredo es el Sexto Distrito Aduanal mas grande de los EEUU – (173 Billiones USD al año en comercio internacional).

Por el puerto de Laredo circulan diariamente mas de 12,000 camiones de carga.

Por Laredo se exportan mas del 42% del total de las exportaciones de EEUU a Mexico .

El Puerto de Laredo es una pieza clave del corredor estrategicio de NASCO que incluye importantes puertos como Lazaro Cardenas, Tampico, Veracruz, y Manzanillo.

LA CIUDAD DE LAREDO, TEXAS, USA
Y LA FEDERACIÓN DE CAMARAS DE EXPORTACION DE CENTROAMERICA

LE INVITAN A :

I RUEDA DE NEGOCIOS
LAREDO, TEXAS-CENTROAMERICA

A REALIZARSE DEL 24-26 FEBRERO DEL 2010

SEDE: UNIVERSIDAD INTERNACIONAL TEXAS A&M (TAMIU)

INFORMACION
WWW.LAREDOCAFTA.COM